

Organisationsschema der Lautenbacher Gemeinschaften

Stand 14.6.2010, RK

Schutz und Entwicklung des Impulses
CI, Logo, Qualitätsabstimmung, Wirtschaftsverbund

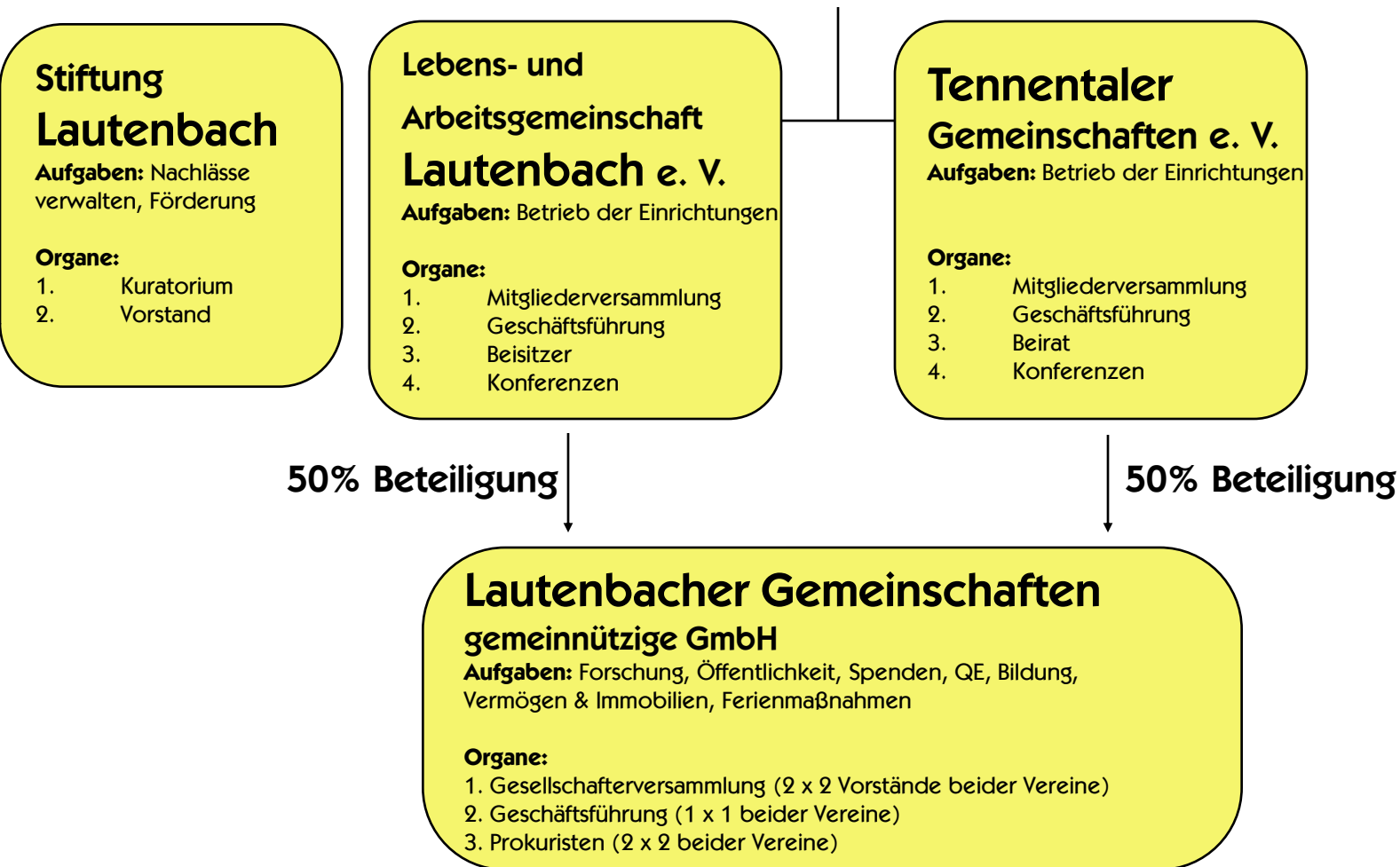

Lebens- und Arbeitsgemeinschaft Lautenbach e.V.:

Mitgliederversammlung: Derzeit 68 Mitglieder

Vereinsvorstände: Freia Adam, Maria-Elisabeth Busche, Curt Peter Knoll, Marie-Luise Knoop, Reinhard Küst-Lefebvre, Beatrix Lindner-Ziegler

Besondere Vertreter nach § 30 BGB: Rebecca Müller, Wohnbereich; Meik Fischer, Werkstattbereich; Antje Klockenbring, Sonderschule; Elke Zech, HEP- Ausbildung

Beisitzer: Petra Otto, Marcel Eirich, Gisela Zimdars, Hans-Joachim Volkmann, Ria Schedlbauer, Hellmut Voigt

Lautenbacher Gemeinschaften gGmbH

Gesellschafterversammlung: 2 x 2 Vorstände beider Vereine

Geschäftsführung: Klaus Hilsenbek (Lautenbach), Otto Kleiner (Tennental)

Prokuristen: Reinhard Küst-Lefebvre, Rebecca Müller (Lautenbach);

Thomas Hess, Holger Wilms (Tennental)

Stiftung Lautenbach

Kuratorium: Jürgen Kaltenbrunner (Vorsitzender), David Gravenhorst, Barbara Koch, Peter Knoll, Reinhard Küst-Lefebvre

Vorstand: Werner Knoop (Vorsitzender), Wolfgang Beger, Folkert Wilken

Organisationsschema Dorfgemeinschaft Lautenbach

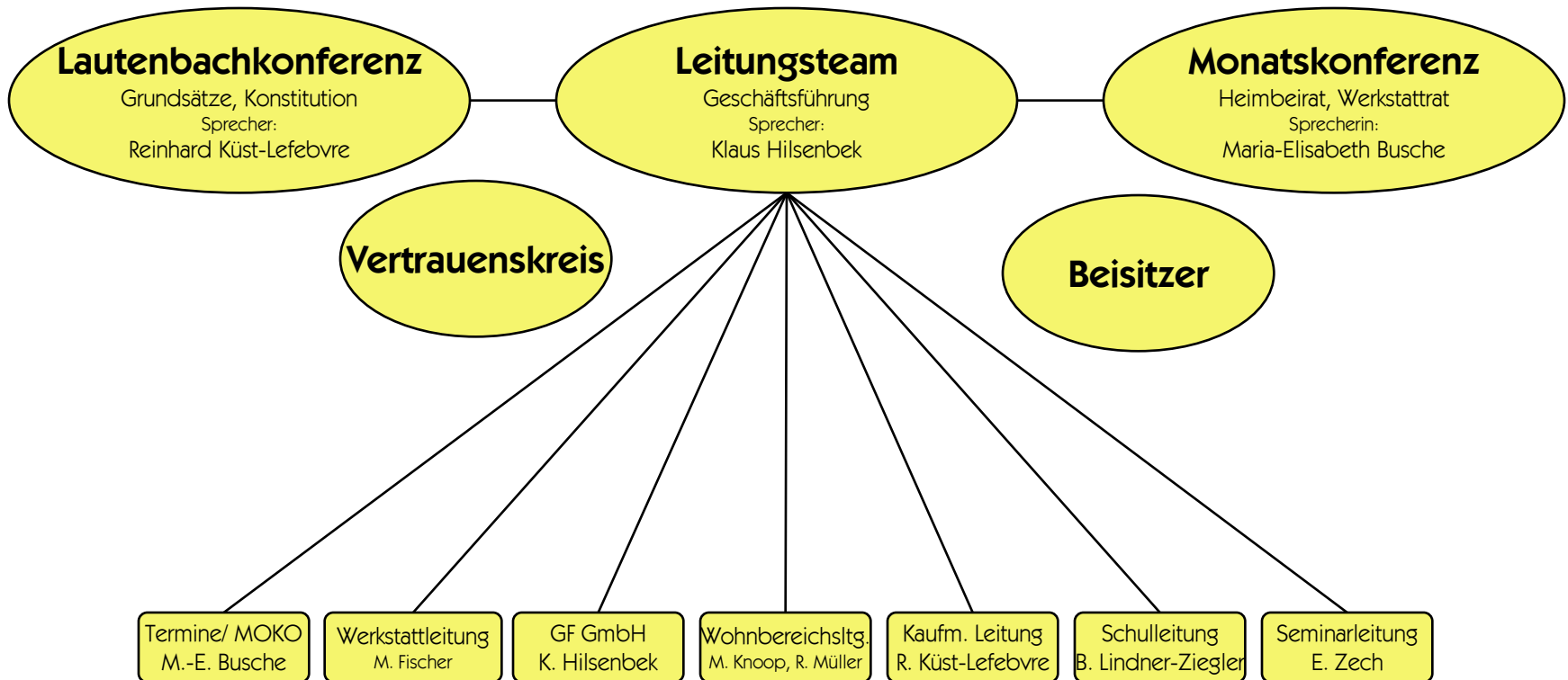

Lautenbachkonferenz: Konstituierende Leitung der Dorfgemeinschaft
Lautenbach

Ansprechpartner: Reinhard Küst-Lefebvre, stellv. Freia Adam

Leitungsteam: Organisierende, ausführende Leitung der Dorfgemeinschaft

Ansprechpartner: Klaus Hilsenbek, stellv. Reinhard Küst-Lefebvre

Beisitzer: Beraten den geschäftsführenden Vorstand und bilden zusammen mit ihm den Gesamtvorstand

Monatskonferenz: Mitbestimmungsorgan der Menschen mit Behinderung

Heimbeirat & Werkstatttrat (Ausschuss)

Vertrauenspersonen sind M.-E. Busche und Eberhard Kohnle

Vertrauenkreis: Wenn etwas im Rahmen der bestehenden Organisation nicht klappt. Heidi Riester, Patrick Wolf, Michaela Jaspers

Verantwortungsbereiche wie im Organigramm:

Den Verantwortungsbereichen sind alle weiteren Arbeitsgruppen und Konferenzen zugeordnet

Lebens- und
Arbeitsgemeinschaft

Lautenbach

